

最新型MR装置

「Volume MR」のコンセプトのもと、全身領域において高画質を実現することができます。多数の新しいアプリケーションや、Optima Engineと呼ばれる新しいコンピュータプラットフォームを搭載したことで、新たな検査領域へのアプローチと、より高い検査効率を実現しました。従来のMRと比べると撮像時間が短縮が可能になります。患者撮影用テーブルはガントリから完全に着脱可能な設計となっており、緊急時の退避性にも優れた安全設計になっています。

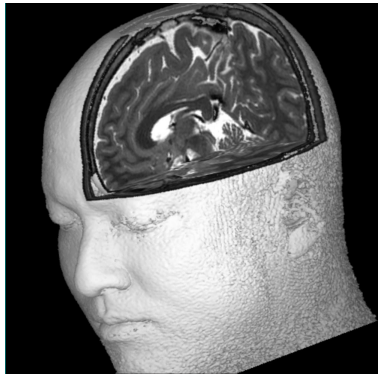

頭部3D画像

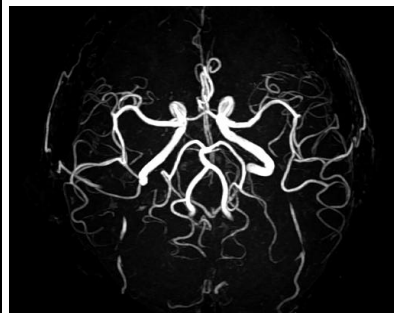

MRA(頭部血管)画像



頸椎画像



MRCP(胆管膵管)画像

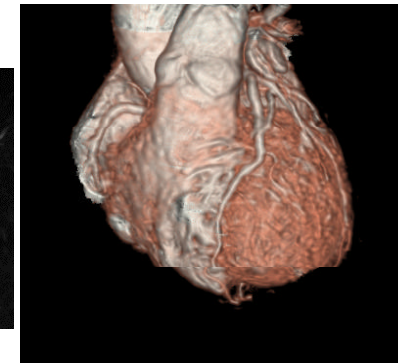

心臓冠動脈画像